

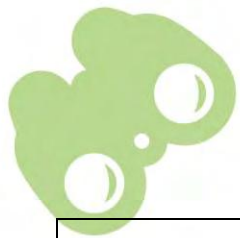



Campo Escola / Centro Escoteiro

Nome:	Campo Escola Escoteiro João Ribeiro dos Santos
Região Escoteira:	<u>Rio Grande do Sul</u>
Cidade:	Viamão
Contato:	Escritório Regional para agendamentos e utilização - formacao@escoteirosrs.org.br
Telefone:	51 3330-9784
Endereço:	Av. Senador Salgado Filho, 2785 - Parque Saint Hilaire
Estrutura:	Dormitórios, banheiros, cozinha, salas para reuniões e palestras, área para fogo de conselho e área para acampamento.
Total de pessoas alojadas	83 pessoas
Total de pessoas acampadas	300 pessoas
Tabela de preços	VALORES PARA ESCOTEIROS: Diária de acampamento: R\$ 10,00 (dez reais) Diária de acantonamento: R\$ 10,00 (dez reais) Prédio Gilwell-Park - palestras e cozinha (gás incluso): Diária de R\$ 75,00 (setenta e cinco reais)
Acesso / mapa:	https://www.google.com.br/maps/place/Parque+Natural+Municipal+Saint%E2%80%99Hilaire/@-30.086251,-51.0974979,15z/data=!4m2!3m1!1s0x0:0x9fd836d562f2f890?sa=X&ved=0ahUKEwiM_5S71szSAhUGgJAKHTAUBpQQ_BIIazAK
Site:	www.escoteirosrs.org.br
Fotos:	







Nome: Campo	Campo Escoteiro Paulo dos Reis (Parque Estadual do Rio Vermelho)																																																
Região Escoteira:	<u>Santa Catarina</u>																																																
Cidade	Florianópolis																																																
Contato:	Escritório Regional para agendamentos e utilização – secretaria@escoteirossc.org.br																																																
Telefone:	48 3333-0246																																																
Endereço:	Rodovia João Gualberto Soares, nº 10.623																																																
Estrutura:	Camping, Salão do Galpão 1, Salão do Galpão 2, Galpão 3, Galpão 4, Cozinha, Banheiro e Quiosque																																																
Total de pessoas alojadas	Sem disponibilidade																																																
Total de pessoas acampadas	450 pessoas																																																
Tabela de preços	<div style="text-align: center;"> TABELA DA TAXA DE USO DO CAMPO ESCOTEIRO PAULO DOS REIS PERÍODO DE 13/03/2017 a 17/12/2017</div> <table border="1"><thead><tr><th rowspan="2">Usuários</th><th colspan="2">Camping (diária por pessoa)</th><th rowspan="2">Salão do Galpão 1 (das 08:00 às 14:00 do dia seguinte)</th><th rowspan="2">Galpão 2 Cozinha (das 08:00 às 14:00 do dia seguinte)</th><th rowspan="2">Galpão 3 (das 08:00 às 14:00 do dia seguinte)</th><th rowspan="2">Galpão 4 (das 08:00 às 14:00 do dia seguinte)</th><th rowspan="2">Quiosque</th></tr><tr><th>Pernoite</th><th>Passar o dia</th></tr></thead><tbody><tr><td>Grupo Escoteiro ou Seção Escoteira</td><td>8,00</td><td>5,00</td><td>150,00</td><td>75,00</td><td>50,00</td><td>75,00</td><td>Livre</td></tr><tr><td>Associados do Movimento Escoteiro</td><td>10,00</td><td>8,00</td><td>750,00</td><td>150,00</td><td>200,00</td><td>300,00</td><td>Livre</td></tr><tr><td>Entidades</td><td>25,00</td><td>20,00</td><td>2.000,00</td><td>250,00</td><td>300,00</td><td>500,00</td><td>Livre</td></tr><tr><td>Campistas</td><td>25,00</td><td>20,00</td><td></td><td></td><td></td><td></td><td>Livre</td></tr></tbody></table> <p>Taxa de uso para acampamento ou passar o dia (período superior a 01 hora) para:</p> <ul style="list-style-type: none">➤ Grupo Escoteiro ou Seção Escoteira em atividades de Grupo Escoteiro e/ou de Seção Escoteira (registrado na UEB).➤ Associados do Movimento Escoteiro registrados na UEB e parentes diretos.➤ Entidades não integrantes do Movimento Escoteiro.➤ Campistas.➤ Crianças de 0 (zero) a 06 (seis) anos de idade são isentas.							Usuários	Camping (diária por pessoa)		Salão do Galpão 1 (das 08:00 às 14:00 do dia seguinte)	Galpão 2 Cozinha (das 08:00 às 14:00 do dia seguinte)	Galpão 3 (das 08:00 às 14:00 do dia seguinte)	Galpão 4 (das 08:00 às 14:00 do dia seguinte)	Quiosque	Pernoite	Passar o dia	Grupo Escoteiro ou Seção Escoteira	8,00	5,00	150,00	75,00	50,00	75,00	Livre	Associados do Movimento Escoteiro	10,00	8,00	750,00	150,00	200,00	300,00	Livre	Entidades	25,00	20,00	2.000,00	250,00	300,00	500,00	Livre	Campistas	25,00	20,00					Livre
Usuários	Camping (diária por pessoa)		Salão do Galpão 1 (das 08:00 às 14:00 do dia seguinte)	Galpão 2 Cozinha (das 08:00 às 14:00 do dia seguinte)	Galpão 3 (das 08:00 às 14:00 do dia seguinte)	Galpão 4 (das 08:00 às 14:00 do dia seguinte)	Quiosque																																										
	Pernoite	Passar o dia																																															
Grupo Escoteiro ou Seção Escoteira	8,00	5,00	150,00	75,00	50,00	75,00	Livre																																										
Associados do Movimento Escoteiro	10,00	8,00	750,00	150,00	200,00	300,00	Livre																																										
Entidades	25,00	20,00	2.000,00	250,00	300,00	500,00	Livre																																										
Campistas	25,00	20,00					Livre																																										
Acesso / mapa:	https://www.google.com/maps/d/viewer?ll=-27.526281%2C-48.423829&spn=0.00087%2C0.001684&hl=pt-BR&t=m&msa=0&source=embed&ie=UTF8&mid=1Q30jrZWA8yIpKck5wBfBpGBhTQY																																																
Site	www.escoteirossc.org.br																																																





Fotos:





Nome: Campo	Campo Escoteiro Desembargador Luis Silva Albuquerque - Bateias	
Região Escoteira:	<u>Paraná</u>	
Cidade	Campo Largo - Bateias	
Contato:	Escritório Regional para agendamentos e utilização – gerente@escoteirospr.org.br	
Telefone:	41 3323-1031	
Endereço:	Estrada do Cerne – KM 29 (500 mts após o Posto Basso)	
Estrutura:	4 chalés (32 pessoas), 4 quartos (24 pessoas), banheiro, churrasqueira, 2 salões para palestras, cozinha, area para fogo de conselho, camping, 2 lagos, 1 casa com banheiro e cozinha para 12 pessoas.	
Total de pessoas alojadas	68 pessoas	
Total de pessoas acampadas	400 pessoas	
Tabela de preços	<i>CAMPO ESCOTEIRO DE BATEIAS - DIÁRIAS</i>	
	Sócios da UEB	Não-sócios
Camping - Individual	R\$ 5,00	R\$ 10,00
Cabanas – Até 8 Pessoas	R\$ 50,00	R\$ 120,00
Quartos – Bateias II – Até 6 Pessoas.	R\$ 50,00	R\$ 100,00
Cozinha (inclui gás, freezer e louça)	R\$ 60,00	R\$ 120,00
Salão Principal – Evento Escoteiro	R\$ 150,00	-x-
Salão Principal – Treinamento	-x-	R\$ 200,00
Salão Principal – Evento Social	R\$ 300,00	R\$ 600,00
Acesso / mapa:	http://goo.gl/maps/RlpEQ	
Site	www.escoteirospr.org.br	
Fotos:		



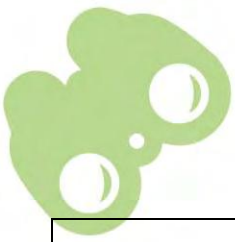



Nome: Campo	Campo Escoteiro dos Escoteiros do DF
Região Escoteira:	<u>Distrito Federal</u>
Cidade	Brasília
Contato:	Escritório Regional para agendamentos e utilização – administrativo@escoteirosdf.org.br
Telefone:	61 3039-349 ou 3039-3453
Endereço:	Setor de Clubes Esportivos Sul, Trecho 3
Estrutura:	Camping, quiosques, muro de escalada, arvorismo, galpão coberto para atividades com cozinha industrial, arena para fogo de conselho, dois salões para reuniões com capacidade para 40 pessoas, duas salas para reuniões com capacidade para 15 pessoas cada, museu escoteiro, estacionamento, dois dormitórios com 30 cama e banheiros.
Total de pessoas alojadas	40 pessoas
Total de pessoas acampadas	80 pessoas
Tabela de preços	O uso do Campo Escola é gratuito para atividades vinculadas diretamente ao Movimento Escoteiro, como as promovidas por Grupos Escoteiros e Seções Autônomas, à exceção dos dormitórios, que possuem diária de pernoite no valor de R\$ 35,00 para escoteiros associados à União dos Escoteiros do Brasil e R\$ 70,00 para não-associados. O usuário do dormitório deverá providenciar roupa de cama (lenções, cobertor, travesseiros). Não são servidas refeições, mas o Campo Escola dispõe de espaço para o usuário preparar sua própria alimentação, se desejar.
Acesso / mapa:	https://www.google.com/maps/d/viewer?mid=1a2_8N_FBKK_bI_68CaFfRcTjU0I
Site:	www.escoteirosdf.org.br
Fotos:	



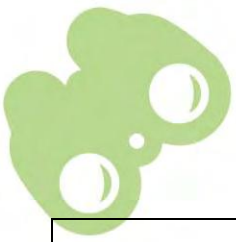





Nome: Campo	Campo Escoteiro Chefe Geraldo Hugo Nunes (Magé)
Região Escoteira:	<u>Rio de Janeiro</u>
Cidade	Magé
Contato:	Escritório Regional para agendamentos e utilização – secretaria@escoteirosrj.org.br
Telefone:	21 2533-9207 ou 2533-7045
Endereço:	Estrada Real de Mauá s/n
Estrutura:	Salão com banheiros, dormitório com 20 leitos, cozinha ampla, ampla area coberta, centro de convivência, churrasqueira, camping, area para fogo de conselho, 2 lavatórios e estacionamento.
Total de pessoas alojadas	Aproximadamente 18 pessoas
Total de pessoas acampadas	Aproximadamente 300 pessoas
Tabela de preços	Diária por pessoa: (deve aumentar em breve) Acampamento ----- R\$ 3,00 Acantonamento ----- R\$ 6,00 Pessoas não escoteira --R\$ 10,00 A diária está tudo incluso, cozinha, alojamento e espaço ao ar livre.
Acesso / mapa:	https://www.google.com.br/maps/place/Campo+Escola+Escoteiro+Chefe+Geraldo+Hugo+Nunes+-+Parque+Dom+Pedro+II,+Mag%C3%A9+-+RJ/@-22.5785148,-43.0323515,16.75z/data=!4m5!3m4!1s0x99a539ff69b595:0xe7b49c54b8b0e717!8m2!3d-22.5783161!4d-43.029428
Site:	http://www.escoteirosrj.org.br/
Fotos:	

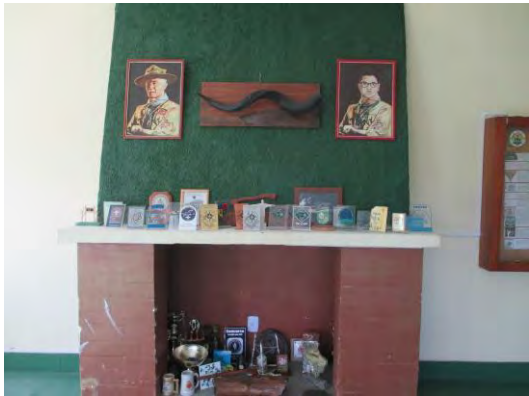
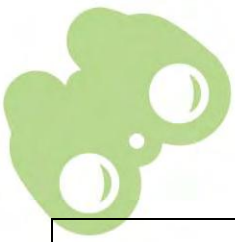







Nome: Campo	Campo Escola do Jaraguá
Região Escoteira:	São Paulo
Cidade	São Paulo
Contato:	Escritório Regional para agendamentos e utilização – adm@escoteirossp.org.br
Telefone:	11 3154-5500 ou 3904-9187
Endereço:	R. Adriano Reys, 20 - Vila Jaragua, São Paulo - SP, 05164-020
Estrutura:	Alojamentos, saintários, chuveiros, quiosques, refeitório, chalés, sala de palestras, area para fogo de conselho, cozinha equipada com fogão industrial e geladeira.
Total de pessoas alojadas	80 pessoas
Total de pessoas acampadas	50 pessoas
Tabela de preços	R\$ 5,00 - diária por pessoa. Utilização através de sorteio no fim de cada ano.
Acesso / mapa:	https://www.google.com.br/maps/place/Centro+Escoteiro+Jaragu%C3%A1+-+Escoteiros+do+Brasil/@-23.4725799,-46.7555111,15z/data=!4m5!3m4!1s0x0:0x77f60ae8ca9a2378!8m2!3d-23.4725799!4d-46.7555111
Site:	http://www.escotismo.org.br
Fotos:	

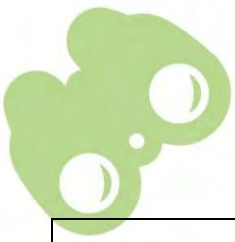





Nome: Campo	Campo Escola Escoteiro José Américo de Almeida
Região Escoteira:	Paraíba
Cidade	João Pessoa
Contato:	Escritório Regional para agendamentos e utilização – regioescoteira.pb@hotmail.com
Telefone:	(83) 3331-2851
Endereço:	Avenida Hilton Souto Maior, 5602
Estrutura:	Estrutura de Galpão com 360m2 de área coberta, 4 banheiros (estamos em reforma).
Total de pessoas alojadas	Sem disponibilidade.
Total de pessoas acampadas	300 pessoas.
Tabela de preços	Sem taxa de utilização para escoteiros. Público externo – taxa de manutenção
Acesso / mapa:	https://www.google.com.br/maps/place/Av.+H%C3%ADlton+Souto+Maior,+5602+-+Jos%C3%A9+Américo+de+Almeida,+Jo%C3%A3o+Pessoa+-+PB/@-7.1608059,-34.8138956,17.25z/data=!4m5!3m4!1s0x7acc3017379e9fb:0x83eed793f6a18e66!8m2!3d-7.1604157!4d-34.815046
Site:	http://escoteirospb.com/site/
Fotos:	



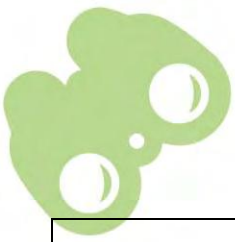



Nome: Campo	Base Escoteira de Pesquisa e Educação Ambiental (Scout Base of Research and Environmental Education)
Região Escoteira:	Goiás
Cidade	Município de Nerópolis
Contato:	Coordenador da Base Escoteira: Chefe Luiz Roberto Botosso Júnior botossojr@uol.com.br baseescoteira@escoteirosgo.org.br
Telefone:	(62) 9 9265 5222 ou (62) 3092 3700
Endereço:	Área rural, Fundação Paulo de Tarso, Nerópolis/GO
Estrutura:	<ul style="list-style-type: none">- Área de implantação: 4.000,00 m²- Área para preservação/Atividades: 6 Alqueires- Container depósito 01 (implantado)- Container depósito 02 (implantado)- Container Dormitório Masculino 01 (não implantado)- Container Dormitório Masculino 02 (não implantado)- Container Dormitório Feminino 01 (não implantado)- Container Dormitório Feminino 02 (não implantado)- Galpão multiuso (implantado)- Administração (Não implantado)- Pç. Central/Arena p/ fogo de conselho (5 mastros) – (Implantado)- Sanitários Masculino/Feminino/ PNE (não implantado)- Casa de banho (não implantado)- Refeitório para 40 lugares (não implantado)- Cozinha mateira (Implantado)
Total de pessoas alojadas	<ul style="list-style-type: none">- 24 leitos Masculino (não implantado)- 24 leitos Feminino (não implantado)
Total de pessoas acampadas	<ul style="list-style-type: none">- Sub campo das Seriemas: 32 pessoas (Implantado)- Sub campo do pequi: 12 pessoas (Implantado)- Sub campo dos Mamutes: 18 pessoas (não implantado)
Tabela de preços	Cobrança ainda não implantada
Acesso / mapa:	https://www.google.com.br/maps/@-16.428613,-49.1550507,1069m/data=!3m1!1e3
Site:	www.baseescoteira.org.br







Fotos:







Nome: Campo	Centro Escoteiro da Juventude
Região Escoteira:	<u>Rio Grande do Norte</u>
Cidade	Barra do Maxaranguape
Contato:	Escritório Regional para agendamentos e utilização – atendimento@escoteirosrn.org.br
Telefone:	84 3211-9447
Endereço:	RN - 263, 222 – Maxaranguape – RN – CEP 59570-000
Estrutura:	Casa de apoio com cozinha e quartos, 10 sanitários, 10 lavanderias, banheiro para banho com 6 chuveiros, duas áreas de camping, 2 poços artesianos com capacidade de 30 mil litros cada um.
Total de pessoas alojadas	Sem disponibilidade.
Total de pessoas acampadas	Aproximadamente 500 pessoas (300 barracas).
Tabela de preços	Sem taxa de utilização para escoteiros. Público externo – cobrada taxa de manutenção.
Acesso / mapa:	https://www.google.com.br/maps/dir/CEJ+-+Centro+Escoteiro+da+Juventude,+Maxaranguape+-+RN//@-5.4801727,-35.3756754,13z/data=!3m1!4b1!4m8!4m7!1m5!1m1!1s0x7b398fde77a62d5:0x34acd25417a5a488!2m2!1d-35.3406559!2d-5.4801737!1m0?hl=pt-BR
Site:	http://www.escoteirosrn.org.br
Fotos:	  





Nome: Campo	Campo Escola Escoteiro Ivo Anselmo Höhn
Região Escoteira:	Maranhão
Cidade	Barra do Maxaranguape
Contato:	Escritório Regional para agendamentos e utilização - mendes.jacinto@gmail.com
Telefone:	84 3211-9447
Endereço:	RN - 263, 222 - Maxaranguape - RN - CEP 59570-000
Estrutura:	Casa de apoio com cozinha e quartos, 10 sanitários, 10 lavanderias, banheiro para banho com 6 chuveiros, duas áreas de camping, 2 poços artesianos com capacidade de 30 mil litros cada um.
Total de pessoas alojadas	Sem disponibilidade.
Total de pessoas acampadas	Aproximadamente 500 pessoas (300 barracas).
Tabela de preços	Sem taxa de utilização para escoteiros. Público externo - cobrada taxa de manutenção.
Acesso / mapa:	https://www.google.com.br/maps/dir/CE +-+Centro+Escoteiro+da+Juventude,+Maxaranguape+-+RN//@-5.4801727,-35.3756754,13z/data=!3m1!4b1!4m8!4m7!1m5!1m1!1s0x7b398fde77a62d5:0x34acd25417a5a488!2m2!1d-35.3406559!2d-5.4801737!1m0?hl=pt-BR
Site:	http://www.escoteirosrn.org.br
Fotos:	  





Nome: Campo	Campo Escola Escoteiro Ivo Anselmo Horn
Região Escoteira:	Maranhão
Cidade	Paço do Lumiar/MA
Contato:	Diretor do Campo: Gene Nelson Lima Carvalho – escoteiros.ma@gmail.com
Telefone:	98 – 98744-7678
Endereço:	MA 204, Estrada do Cururuca, Paço do Lumiar
Estrutura:	Casa de apoio com cozinha, 1 dormitório, 9 sanitários, banheiro para banho com 20 chuveiros, áreas de camping livre, cisterna de 20 mil litros e caixa d'água com capacidade de 5 mil litros.
Total de pessoas alojadas	4 pessoas
Total de pessoas acampadas	Aproximadamente 300 pessoas
Tabela de preços	Sem taxa de utilização para Grupos Escoteiros contribuintes do Programa “Amigos do Campo Escola” Outros: cobrada taxa de manutenção de 1% do salário mínimo a diária per capita.
Acesso / mapa:	https://www.google.com.br/maps/place/MA-204,+Pa%C3%A7o+do+Lumiar+-+MA,+65130-000/@-2.5175628,-44.1465026,17z/data=!3m1!4b1!4m5!3m4!1s0x7f6946c49bc4071:0xab3c2c2f88b1450f!8m2!3d-2.5175628!4d-44.1443139
Site:	http://escoteirosdomaranhao.blogspot.com.br/
Fotos:	